Semesterprogramm

Veranstaltungsprogramm Sommersemester 2019

Entdecken Sie berufliche Perspektiven

Hochschulteam Darmstadt

Bundesagentur für Arbeit

Agentur für Arbeit Darmstadt

bringt weiter.

Inhaltsverzeichnis

Vorwort	**Seite 3**
Beratungsangebote des Hochschulteams	**Seite 4**
Kontaktdaten	**Seite 5**
Beratung an der Evangelischen Hochschule	**Seite 6**
Beratung an der TU Darmstadt	**Seite 7**
Beratung an der Hochschule Darmstadt	**Seite 8**
Evangelische Hochschulgemeinde	**Seite 9**
Darmstädter Beratungsnetzwerk für Studienzweifler	**Seite 10**
Bewerbungschecks für Studienzweifler	**Seite 11**
Bewerbungsseminare, Workshops und Vorträge	**Seite 12 - 28**
Kooperationspartner	**Seite 29 - 32**
Berufsinformationszentrum	**Seite 33**
Jobbörse der Bundesagentur für Arbeit	**Seite 34**
Studienfeldbezogene Tests	**Seite 35**
Online-Trainings	**Seite 36**
Bewerbungstipps Anschreiben	**Seite 37**
Informationen zur Gehaltsrecherche	**Seite 38**

Als kompetenter Ansprechpartner für alle Fragen rund um die Bewerbung und die Phase des Einstiegs in akademische Berufe, aber auch für Fragen eines Studienwechsels oder für Alternativen bei einem Studienabbruch steht Ihnen das Hochschulteam mit Rat und Tat zur Seite. Im persönlichen Beratungsgespräch stehen die Beraterinnen und Berater Ihnen zu all diesen Fragen gerne zur Verfügung.

Daneben bietet das Hochschulteam Seminare, Informationsveranstaltungen, Workshops und Unternehmenspräsentationen. Alle Veranstaltungen sollen helfen, den Berufseinstieg leichter zu bewältigen und den gewünschten Arbeitsplatz schneller zu finden.

Die Angebote, die in diesem Semesterprogramm aufgeführt sind, geben Ihnen darüber hinaus Gelegenheit, aus erster Hand Informationen zum Arbeitsmarkt zu erhalten und in Workshops berufsnahe Zusatzqualifikationen einzuüben. Gut ausgebildete Fachkräfte finden einen aufnahmefähigen Arbeitsmarkt vor. Die Veranstaltungen unterstützen Sie durch das Trainieren wichtiger, für den beruflichen Lebensweg notwendiger Qualifikationen, schneller eine adäquate berufliche Tätigkeit aufzunehmen. Damit verbessern sich Ihre Chancen nachhaltig, den „richtigen" Arbeitgeber zu finden und diesen auch zu behalten.

Arbeitgebern dient das Hochschulteam als kompetenter Partner, um in Veranstaltungen mit qualifizierten Bewerberinnen und Bewerbern in Kontakt zu kommen und diese unverbindlich kennen zu lernen.

Auch für diejenigen, die aus welchen Gründen auch immer ein Studium ohne Abschluss beenden müssen und berufliche Alternativen suchen, bieten sich zahlreiche Möglichkeiten, optimistisch in die berufliche Zukunft zu schauen.

Unsere Beraterinnen und Berater unterstützen Sie gerne! Nutzen Sie die Angebote des Hochschulteams!

Ihre Birgit Förster
(Vorsitzende der Geschäftsführung der Agentur für Arbeit Darmstadt)

Beratungsangebote des Hochschulteams für Studierende, Studienzweifler und Hochschulabsolventen

Die **terminierten Einzelberatungen** und **Sprechstunden** werden angeboten
- in der Agentur für Arbeit Darmstadt im Groß-Gerauer-Weg 7
- in der Evangelischen Hochschule Darmstadt
- im Studierendenwerk bei der Technischen Universität Darmstadt
- im Carrer Center der Hochschule Darmstadt

(vgl. folgende Seiten)

Konzept der individuellen Beratungen:
- klienten- und ressourcenorientiert
- unterstützend bei Entscheidungs- und Zielfindungsprozessen
- neutral
- Hilfe zur Selbsthilfe
- freiwillig

Beratungsanliegen/-themen:
- Entwicklung beruflicher Zielvorstellungen
- Strategische Ausrichtung des Studiums
- Tipps zum Erwerb von Zusatzqualifikationen
- Überblick zu Berufsfeldern und beruflichen Tätigkeiten
- Informationen zum akademischen Arbeitsmarkt
- Bewerbungsmappenchecks
- Erarbeitung beruflicher Perspektiven bei möglichem Studienfachwechsel oder Studienausstieg
- Vermittlung in duale Ausbildungen und Studiengänge
- Entwicklung einer Bewerbungsstrategie
- Individuelle Standortbestimmung
- Entscheidungsunterstützung bei der Wahl von weiterführenden Studiengängen (Master: ja/nein?) und Promotion
- Vorbereitung auf Vorstellungsgespräche

Ihre Berater/ in im Hochschulteam Darmstadt:
Bernhard Kliehm, Diplom Biologe
Kerstin Koch, Gymnasiallehrerin

So erreichen Sie uns:

E-Mail:
Darmstadt.Hochschulteam
@arbeitsagentur.de

Fax: 06151 304-220

Bei Anmeldungen:
Bitte geben Sie Ihre vollständige Adresse, Telefonnummer, E-Mail-Adresse, Ihr Geburtsdatum, Ihren Studiengang und -ort an.

Internet:
www.arbeitsagentur.de/Darmstadt
Besucheradresse:
Agentur für Arbeit Darmstadt
Groß-Gerauer-Weg 7
64295 Darmstadt

Postanschrift:
Agentur für Arbeit Darmstadt
Hochschulteam
64304 Darmstadt

Beratung zu Praktika und Berufseinmündung

Eine gemeinsame Veranstaltung der Evangelischen Hochschule und des Hochschulteams Darmstadt.
Wir beraten Sie zu folgenden Fragen:

- Sind Ihre Bewerbungsunterlagen in Ordnung?
- Wie kommen Sie zu Ihrem Job bzw. Praktikumsplatz?
- Sind Sie informiert?
- Was erwarten Arbeitgeber?
- Wie kommen Sie an Kontakte?

Beratungsdauer ca. 60 Minuten.
Beratung durch Bernhard Kliehm, Hochschulteam Darmstadt

Termine immer Montags:
15.04.2019, 09:00-12:00 Uhr, EHD RI5
13.05.2019, 09:00-12:00 Uhr, EHD RI5
03.06.2019, 09:00-12:00 Uhr, EHD RI5
01.07.2019, 09:00-12:00 Uhr, EHD RI5
12.08.2019, 09:00-12:00 Uhr, EHD RI5
09.09.2019, 09:00-12:00 Uhr, EHD RI5

Anmeldung:Darmstadt.Hochschulteam@arbeitsagentur.de
Dringende Beratungswünsche bitte über diese E-Mail-Adresse senden.

Sprechstunden an der TU Darmstadt

im Gebäude des Studierendenwerks Darmstadt, Alexanderstr. 4, Mensagebäude / Innenstadt. Die Sprechstunde findet im Büro comeTOgether (in der Mensa, 1. Stock links) statt.

Termine:
freitags 09:00 - 15:00 Uhr

Anmeldung:

Da aus terminlichen Gründen die Sprechzeiten nicht immer eingehalten werden können, bitten wir um Anmeldung per E-Mail:

Darmstadt.Hochschulteam
@arbeitsagentur.de

Sprechstunde zu folgenden Fragen:

- Wie kommen Sie zu Ihrem Job?
- Sind Sie informiert?
- Was erwarten Arbeitgeber?
- Wie kommen Sie an Kontakte?
- Sind Ihre Bewerbungsunterlagen in Ordnung?

Termine donnerstags von 09:00 - 14:00 Uhr

- 04.04.2019 Bernhard Kliehm
- 25.04.2019 Kerstin Koch
- 02.05.2019 Bernhard Kliehm
- 23.05.2019 Kerstin Koch
- 06.06.2019 Bernhard Kliehm
- 13.06.2019 Kerstin Koch
- 04.07.2019 Kerstin Koch
- 11.07.2019 Bernhard Kliehm
- 01.08.2019 Kerstin Koch
- 22.08.2019 Bernhard Kliehm
- 12.09.2019 Kerstin Koch
- 26.09.2019 Bernhard Kliehm
- 10.10.2019 Kerstin Koch

Anmeldung zur Beratung und zum Bewerbungsmappencheck

Bitte melden Sie sich rechtzeitig vorher an:
www.h-da.de/career/anmeldung
Telefon : 06151 16-38034
Die Beratungsdauer beträgt ca. 60 Minuten.

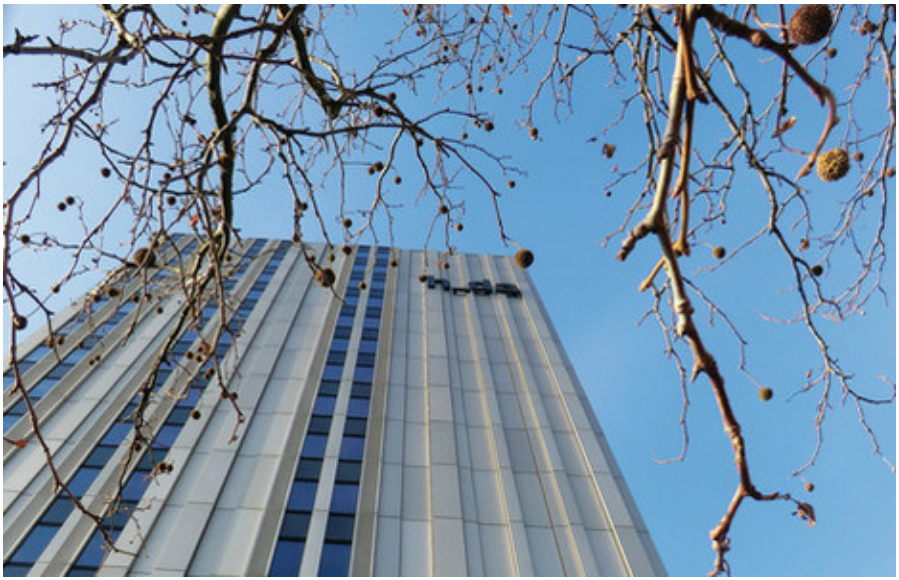

Beratung - Gespräch - Seelsorge

… kann gut tun, wenn die Seele ins Schwimmen kommt, das Leben schwer ist und guter Rat teuer. Hier ist ein geschützter Raum zum Reden, Fragen, Suchen, Loslassen

…Angebot zum vertraulichen Gespräch:

- zur besseren Organisation von Studium und Alltag
- bei Prüfungsängsten
- bei Beziehungsproblemen
- bei Konflikten mit Eltern und Familie
- in Krisen und Umbrüchen
- in Fragen der eigenen Persönlichkeitsentwicklung und Sinnsuche
- über Gott und Glaubensfragen
- und über alles, was dich sonst bewegt!

Termin:
Termin nach Vereinbarung

Veranstaltungsort:
Evangelische Hochschulgemeinde Darmstadt/Dieburg, Alexanderstr. 35, 64283 Darmstadt

Anmeldung und Kontakt:
Pfarrer Martin Benn
benn@esg-darmstadt.de
Tel. (06151) 5 01 30 75

Pfarrerin Cornelia Otto
otto@esg-darmstadt.de
Tel. (06151) 5 01 30 77

Evangelische Hochschulgemeinde Darmstadt/Dieburg

Studienausstieg oder Abschluss? Ihr Weg in den Beruf

Ihnen stehen viele Möglichkeiten offen: Studienort oder -fachwechsel, betriebliche oder schulische Ausbildung, duales Studium, Studienerhalt, Vermittlung in ein Unternehmen (ohne weitere Ausbildung).

Die Berater des Hochschulteams der Agentur für Arbeit Darmstadt, der Zentralen Studienberatungen der TU Darmstadt und der Hochschule Darmstadt, die Bildungsberater der Industrie- und Handelskammer Darmstadt, die Aus- und Weiterbildungsberater der Handwerkskammer Frankfurt-Rhein-Main sowie die Vertreter der Sozialberatung und der Psychotherapeutischen Beratung des Studierendenwerks Darmstadt entwickeln mit Ihnen die individuell beste Lösung.

Gemeinsame offene Sprechstunde des Darmstädter Beratungsnetzwerkes:

- 26.03.2019, Mensa Innenstadt, Raum Nizza
- 30.04.2019, Café Glaskasten, Schöfferstr.3
- 28.05.2019, Raum Nizza
- 25.06.2019, Café Glaskasten
- 30.07.2019, Raum Nizza
- 27.08.2019, Café Glaskasten
- 24.09.2019, Raum Nizza

jeweils von 16:00 - 18:00 Uhr.

Bewerbungsmappen-check für Neustarter

Das Angebot richtet sich an Studierende, die mit ihrem Studium nicht zufrieden sind, und sich auf die Suche nach einer dualen Ausbildung oder einem dualen Studium begeben.
Bei dem Bewerbungsmappencheck haben Sie die Gelegenheit, Ihre Bewerbungsunterlagen zu besprechen und erhalten Tipps und Optimierungsvorschläge für eine überzeugende Argumentation Ihrer beruflichen Neuorientierung.
Bitte bringen Sie zum Check Ihren Bewerbungsentwurf und evtl. auch das dazugehörige Stellenangebot mit.

Termine: **16.04.2019**
13.05.2019
04.06.2019
09.07.2019
06.08.2019
03.09.2019
jeweils von
09:00 - 12.00 Uhr

Dauer: ca. 1 Stunde pro Termin

Referentin:
Kerstin Koch, Hochschulteam

Veranstaltungsort:
Agentur für Arbeit Darmstadt, Groß-Gerauer-Weg 7

Terminvereinbarung:
E-Mail: Darmstadt.Hochschulteam @arbeitsagentur.de

Workshop: Bewerben auf Messen

Ob Fachmesse, Recruitingmesse oder Hochschulkontaktmesse, immer geht es darum, die besondere Chance zu nutzen, sich im persönlichen Kontakt professionell zu präsentieren. Der Workshop bereitet auf diesen Kontakt am Messestand vor:

Die Vorbereitung
- Vorbereitung auf Messetag und Bewerbungsgespräche
- Was erwarten Arbeitgeber?
- Wie informiere ich mich vorab?
- Welche Unterlagen sind erforderlich?
- Das Outfit

Der Messebesuch
- Auswahl der Kontakte
- Die Kurzpräsentation
- Bewerbungsgespräche: Fragen und Antworten
- Small-Talk und Konversation

Die Nachbereitung
- Follow-up
- Wie geht es weiter?

Termin:
Mittwoch, 24.04.2019
09:00 - 12:30 Uhr

Referentin:
Doris Brenner, Diplom Betriebswirtin (BA),
Freie Beraterin,
Coach und Buchautorin
www.karriereabc.de

Veranstaltungsort:
Der Workshop findet im Rahmen des summer warm up der **konaktiva** statt. Der Veranstaltungsraum wird noch bekannt gegeben.

Moderatorin:
Kerstin Koch, Hochschulteam, Darmstadt

In Kooperation mit:
Arbeitsgruppe konaktiva GbR, TU Darmstadt

Anmeldung:
www.konaktiva.de

Teilnehmerzahl:
maximal 15

konaktiva - 07.05.2019 bis 09.05.2019

konaktiva Darmstadt - Studenten treffen Unternehmen

Die Unternehmenskontaktmesse für Studenten, Absolventen und Young Professionals

Vom **7. bis 9. Mai 2019** heißt es wieder "Studenten treffen Unternehmen" im darmstadtium.
Jeweils von 09:30 Uhr bis 16:30 Uhr öffnet die 31. konaktiva für Studenten und Messebesucher die Pforten des Wissenschafts- und Kongresszentrums von Darmstadt.

Eintritt frei!

Etwa 11.000 Messebesucher aus dem gesamten Rhein-Main-Neckar-Gebiet und 261 ausstellende Unternehmen auf der konaktiva 2018 sprechen für sich!

Näheres unter www.konaktiva.tu-darmstadt.de

Termin:
Dienstag, 07.05.2019
Mittwoch, 08.05.2019
Donnerstag, 09.05.2019
jeweils von
09:30 bis 16:30 Uhr

Veranstaltungsort:
darmstadtium
Wissenschafts- und Kongresszentrum Darmstadt
Schlossgraben 1
64283 Darmstadt

Zielgruppe:
Studenten und Absolventen aller Fachrichtungen

Kosten: Keine

Veranstaltungsangebot für internationale Masterstudierende (der TU Darmstadt)

QuaSI – **Success through Support** – ist ein Pilotprojekt der Technischen Universität Darmstadt zur Förderung und Begleitung von internationalen Masterstudierenden in der Studieneingangsphase, während des Studiums und beim Übergang ins Berufsleben.

Im Rahmen des QuaSI Programms bietet das **Hochschulteam Darmstadt** der Agentur für Arbeit Darmstadt internationalen Masterstudierenden eine Veranstaltungsreihe zum Bewerbungsverfahren in Deutschland an.

Modul 1:
Vortrag: Die schriftliche Bewerbung in Deutschland
Termin:
Dienstag, 14.05.2019,
16.00 - 17:00 Uhr
Anmeldung bis zum 10.05.2019

Modul 2:
Workshop: Erfolgreich im Bewerbungsgespräch
Termin:
Donnerstag, 06.06.2019,
13:00 - 17:00 Uhr
Anmeldung bis zum 03.06.2019

Modul 3:
Einzelgespräche: Bewerbungsmappenchecks
Termin:
Dienstag, 12.06.2019,
09:00 - 16:00 Uhr
Anmeldung bis zum 07.06.2019

Referenten:
Kerstin Koch, Bernhard Kliehm,
Hochschulteam Darmstadt

Anmeldung:
Michelle Cunningham-Wandel, M.A.
Teilprojektleiterin QuaSI
Technische Universität Darmstadt
Tel: +49 6151 16-27525
E-Mail: cunningham.mi
@pvw.tu-darmstadt

Stellenanzeigen richtig lesen

Die Interpretation der Stellenofferte ist wichtige Voraussetzung für Ihre passgenaue Bewerbung.

- Das Erkennen, worauf es der Firma wirklich ankommt,
- Ihre Fähigkeit des Unterscheidens von Wichtigem und weniger Wichtigem
- Ihre Auseinandersetzung mit diesen Aspekten und Ihre Argumente im Anschreiben

sind notwendig für prägnante, treffsichere Eigenwerbung.

„Wir sind ein innovationsgetriebenes Unternehmen/wir sind ein weltweit führendes Unternehmen der Spezialchemie/ wir sind eine Einrichtung an ca. 150 Standorten in 84 Städten und Gemeinden und damit ein großer und bundesweit tätiger Arbeitgeber/wir schätzen Mitarbeiter, die sich schnell für die übernommenen Aufgaben und Lösungen verantwortlich fühlen und deren Umsetzung realisieren."

Dies sind nur wenige Beispiele, deren Interpretation hilfreich für die Formulierung Ihres Motivationsschreibens sein kann. Anhand von Beispielen werden

Anzeigen interpretiert und Hinweise darauf gegeben, worauf Sie unbedingt eingehen müssen und was Sie u.U. weglassen können.

Termin:
Montag, 20.05.2019,
10:00 bis 12:00 Uhr

Referenten:
Kerstin Koch, Bernhard Kliehm, Hochschulteam Darmstadt

Veranstaltungsort:
Hochschule Darmstadt, Career Center, Schöfferstr. 12, Gebäude 20, Raum 15

Teilnehmerzahl:
maximal 10

Anmeldung:
www.h-da.de/career/anmeldung

Azubi Speed-Dating für Studienaussteiger und –zweifler

Das short-cut event für einen zeitnahen Umstieg in die berufliche Bildung

Immer mehr Unternehmen der Region interessieren sich gezielt für Studienaussteigende als Azubis - gerade für kurzfristig noch zu besetzende - Ausbildungsstellen. Deshalb führen Vertreter/-innen von IHK und Handwerk, der Agentur für Arbeit, des Studierendenwerks sowie der zentralen Studienberatungen von TU- und Hochschule Darmstadt als Partner/-innen des Darmstädter Netzwerks für Studienzweifelnde in Kooperation mit den Unternehmerverbänden Südhessen und unterstützt durch das Projekt "N.I.S. - 2.0" ein Azubi-Speed-Dating exklusiv für Studienaussteiger/-innen und -zweifler durch.

In einer "Vorrunde" stellen die beteiligten Unternehmen ihre Berufe und mögliche individuelle Karrierewege in einer 3 Minuten-Taktung der Reihe nach allen Studierenden vor.

In der "Hauptrunde" nehmen die Studierenden frei gewählte 10-minütige Dates mit für sie interessanten Optionen wahr, in denen dann ausführlicher Möglichkeiten einer künftigen Zusammenarbeit sondiert werden können.

Dazu stehen ihnen Berater/-innen des Hochschulteams der Agentur für Arbeit, des Studierendenwerks sowie der Studienberatungen von TU und Hochschule Darmstadt für alle Fragen rund um einen möglichen Studienausstieg zur Verfügung.

Anmeldung und Informationen:
www.zweifel-am-studium.de/darmstadt
Weitere Infos: parzinski.harald@bwhw.de
Tel.: 06032 86958-712

Termin:
Montag, 20.05.2019, 16:00 - 19:00 Uhr

Veranstaltungsort:
Haus der Wirtschaft, Rheinstr. 60,
64283 Darmstadt

Überzeugen im Vorstellungsgespräch

Mit der Einladung zum Vorstellungsgespräch haben Sie die erste Hürde auf dem Weg zur Arbeitsstelle geschafft. Jetzt kommt es darauf an mündlich zu überzeugen.
In dem Workshop lernen Sie die Phasen des Bewerbungsgesprächs mit den typischen und auch kritischen Fragestellungen kennen.
In praktischen Übungen haben Sie die Möglichkeit mehr Souveränität zu gewinnen und Ihre Performance zu optimieren.

Termin:
Mittwoch, 05.06.2019, 13:00 - 16:00 Uhr

Veranstaltungsort:
Hochschule Darmstadt, Career Center, Schöfferstr. 12, Geb. D 20, Raum 15

Referenten:
Kerstin Koch, Bernhard Kliehm, Hochschulteam Darmstadt

Anmeldung:
ww.h-da.de/career/anmeldung

Modul 2: Erfolgreich im Bewerbungsgespräch

für internationale Masterstudierende der TU Darmstadt

In diesem Workshop werden Sie sich in deutscher Sprache auf den Ablauf des Vorstellungsgesprächs und die Fragestellungen der Arbeitgeber vorbereiten. Sie trainieren Ihren persönlichen Auftritt und lernen in den Übungen auch mit schwierigen Fragen umzugehen. Nach den theoretischen Vorbereitungen haben Sie die Gelegenheit, in Simulationen Bewerbungsgespräche zu üben. Inhalte:

- Wie gehe ich auf Arbeitgeber auf einer Messe zu?
- Wie präsentiere ich mich positiv?
- Das Vorstellungsgespräch und sein Ablauf
- Gängige Fragen der Arbeitgeberseite
- Argumentationen und Fragen der Teilnehmer
- Simulierte Interviews mit Feedback

Die Veranstaltung kann mit dem Modul 1 am 14.05.2019 und dem Modul 3 am 12.06.2019 kombiniert werden.

Termin:
Donnerstag, 06.06.2019,
13:00 - 17:00 Uhr

Referenten: Kerstin Koch, Bernhard Kliehm,
Hochschulteam Darmstadt

Veranstaltungsort:
Der Veranstaltungsort wird noch bekannt gegeben.

Teilnehmerzahl: max. 10

Anmeldung bis 03.06.2019:
Michelle Cunningham-Wandel, Dezernat Internationales der TU Darmstadt
E-Mail:
cunningham.mi@pvw.tu-darmstadt.de

Modul 3: Bewerbungsmappen-checks

für internationale Masterstudierende der TU Darmstadt

In dem Bewerbungsmappencheck haben Sie die Möglichkeit, den Entwurf Ihres Anschreibens und des Lebenslaufs in deutscher Sprache zu besprechen. Sie erhalten Anregungen und Tipps zur individuellen Gestaltung. Bringen Sie bitte hierzu den Entwurf eines Lebenslaufs, eines Anschreibens und möglichst auch das dazugehörige Stellenangebot mit.

Veranstaltungsform: Terminierte Bewerbungschecks à 60 Minuten
Termin:
Mittwoch, 12.06.2019, 09:00 - 16:00 Uhr
Referenten:
Kerstin Koch, Bernhard Kliehm, Hochschulteam Darmstadt
Veranstaltungsort:
TU Darmstadt, Bleichstr. 2
Anmeldung bis 07.06.2019:
Michelle Cunningham-Wandel, Dezernat Internationales der TU Darmstadt
E-Mail: cunningham.mi@pvw.tu-darmstadt.de

Get that Job! Applying and Interviewing for Jobs in English

Immer häufiger besteht die Notwendigkeit, sich bei international operierenden Firmen zu bewerben, die als Bewerbungssprache Englisch verwenden.

Der Workshop soll die Besonderheiten dieses Bewerbungsverfahrens erläutern und Fachausdrücke vermitteln.

Das Seminar wird von einem Muttersprachler in Englisch gehalten.

Außerdem wird ein Einstufungstest Englisch angeboten, um den eigenen Kenntnisstand einschätzen zu können. Über das Ergebnis des Einstufungstests erhalten die Teilnehmer/innen eine schriftliche Bestätigung, die geeignet ist, den Bewerbungsunterlagen beigefügt zu werden.

Termin:
Donnerstag, 13.06.2019
09:00 - 17:00 Uhr

Referent:
Andrew Cerniski, English, Inc., Heidelberg

Moderator:
Bernhard Kliehm, Hochschulteam

Veranstaltungsort:
Agentur für Arbeit Darmstadt, Groß-Gerauer-Weg 7, Raum 532, 5. OG

Anmeldung:
E-Mail: Darmstadt.Hochschulteam @arbeitsagentur.de

Considering career opportunities with internationally orientated firms? Then you may need to submit application materials and participate in interviews in English. This workshop focuses on distinctive aspects of applying for jobs in English with any organization worldwide which follows Anglo-American hiring conventions. It provides training in navigating selected stages of that process, including creating your curriculum vitae and cover letter and presenting yourself convincingly in the interview. In addition, you will have the opportunity to take an English proficiency test. Results will be sent to you in writing and allow you to gain an impression for yourself of your skill level. The workshop is held in English by a native speaker.

Lecturer: **Andrew Cerniski** has been training university students in job-application skills for over fifteen years as well as working professionals in a variety of other business English skills for more than 20. For ten years he was head of the Business English department of the Frankfurt branch of City University of Bellevue, Washington State. Since 2002 he has managed *English, Inc.*, a Heidelberg-based provider of business English training to companies. He holds degrees in English literature, creative writing and business administration.

Workshop Assessment Center - das Auswahlverfahren der Arbeitgeber

Das ehemalige Auswahlverfahren der Offiziere und Führungskräfte dient längst zur Potenzialanalyse für Akademiker/innen aller Fachrichtungen bis hin zu Trainee-Stellen und Volontariaten.

Softskills, wie Kommunikationsstärke, Teamfähigkeit oder Organisationstalent können hier in wirklichkeitsnahen Übungen abgeprüft- und Einstellungsentscheidungen dadurch objektiviert und untermauert werden.

In diesem eintägigen Workshop wollen wir neben einem kurzen Theorie-Input den Schwerpunkt vor allem auf die praktischen Übungen legen.

Sie lernen dabei nicht nur Ihr eigenes Verhalten während eines ACs besser kennen, sondern vollziehen auch einen Perspektiv-Wechsel, um die Sichtweise der Personalverantwortlichen zu erfahren.

Termin:
Donnerstag, 04.07.2019,
09:00 - 16:00 Uhr

Referenten: Thomas Heckmann, Bernhard Kliehm, Hochschulteam Darmstadt

Veranstaltungsort: Agentur für Arbeit Darmstadt, Groß-Gerauer-Weg 7, Sitzungssaal (Raum A 064), Erdgeschoss

Teilnehmerzahl: maximal 14

Anmeldung: E-Mail: Darmstadt.Hochschulteam@arbeitsagentur.de

Gehaltsverhandlung und eigener Marktwert

Das Vorstellungsgespräch ist bisher gut gelaufen und nun diese Frage:
„Welche Gehaltsvorstellungen haben Sie denn?"

Fühlen Sie sich bei dieser Frage auch sehr unsicher, da Sie nicht recht abschätzen können, womit Sie sich aus dem Rennen kicken oder unter Wert verkaufen?

Im Workshop werden wir uns intensiv damit beschäftigen, welche Einflussfaktoren bei der Gehaltsfixierung berücksichtigt werden sollen und wie Sie als Bewerber Ihren **individuellen Marktwert** bestimmen können. Ferner lernen Sie erfolgreiche **Verhandlungsstrategien** kennen, die Ihnen helfen, sich optimal im Vorstellungsgespräch zu positionieren und ein marktgerechtes Gehalt auszuhandeln. Praktische Übungen helfen, das Gelernte auch im Vorstellungsgespräch umsetzen zu können.

Wesentliche Inhalte des Workshops:
- Gehaltsverhandlung - Poker oder seriöser Interessensausgleich?
- Den eigenen Marktwert ermitteln
- Verhandlungsstrategien
- Nebenleistungen richtig bewerten
- Win-Win-Strategien anstreben
- Was tun, wenn kein Kompromiss zu finden ist

Referentin: Doris Brenner verfügt über langjährige Erfahrung in der Wirtschaft und hat sowohl als Fachvorgesetzte als auch Verantwortliche im Personalwesen eine Vielzahl von Hochschulabsolventen und berufserfahrene Fach- und Führungskräfte eingestellt. Sie verfügt vor diesem Hintergrund über umfangreiche Erfahrung mit Gehaltsverhandlungen. Als freie Beraterin mit den Schwerpunkten Personalentwicklung und Karriereberatung kennt sie den Bewerbungs- und Rekrutierungsprozess sowohl aus dem Blickwinkel der Stellensucher als auch der Unternehmen.

Doris Brenner ist Autorin zahlreicher Bücher zu den Themen Bewerbung und Berufsplanung. Sie schreibt regelmäßig für Fachzeitungen und Online-Publikationen.

Sie ist Initiatorin und Gründungsvorstand der DGfK Deutsche Gesellschaft für Karriereberatung e.V.
www.karriereabc.de

Termin:
Montag, 08.07.2019,
09:00 - 12:30 Uhr

Referentin:
Doris Brenner, Dipl. Betriebswirtin (BA)

Moderatorin:
Kerstin Koch, Hochschulteam Darmstadt

Veranstaltungsort:
Agentur für Arbeit Darmstadt, Groß-Gerauer-Weg 7, BIZ-Vortragsraum, Erdgeschoss

Teilnehmerzahl:
maximal 16

Anmeldung:
E-Mail: Darmstadt.Hochschulteam
@arbeitsagentur.de

Zweitägiger Workshop: Rhetorik für Bewerbungsgespräch und Assessment Center

Überzeugungskraft ist unabdingbar für den Erfolg in Bewerbungen, im Assessment Center, in Meetings, Referaten und Präsentationen. Diese Fähigkeit ist erlernbar.

Üben Sie, sich gut selbst darzustellen, Ihre Botschaften klar und interessant zu formulieren, Meinungen, Ergebnisse und Statements auch bei unerwarteten Störungen deutlich auszusprechen.

Inhalte des Workshops:

- In Kontakt kommen: der erste Satz, Small Talk, Networking
- Vorbereitetes und spontanes Reden üben
- Interesse wecken und Kontakt mit den Zuhörern halten
- Technische Hilfsmittel sinnvoll nutzen
- Formulierungen, Körpersprache und persönlichen Stil einsetzen
- Ruhig bleiben bei Redeangst, Steckenbleiben, Zwischenfragen

Sie lernen, Ihre positive Wirkung auf Andere zu verbessern und souveräner mit Unsicherheiten umzugehen. Sie kennen und nennen Ihre Stärken und Botschaften.

Die Methode:
wenig Theorie, viel zwangloses Ausprobieren mit konstruktiver Rückmeldung
Reden (lernen) macht Spaß!

Trainer Dr. Hermann Refisch, Dipl. Psychologe, arbeitet als Berater im Auftrag der Agentur für Arbeit, für Unternehmen und für Einzelpersonen.

Seine Themen: Perspektiven im Beruf, Rhetorik/Kommunikation und Konfliktlösungen.

Termin:
Montag, 15.07.2019 und
Dienstag, 16.07.2019,
jeweils von 09:00 - 16:00 Uhr

Referent:
Dr. Hermann Refisch

Moderatorin:
Kerstin Koch, Hochschulteam

Veranstaltungsort:
Agentur für Arbeit Darmstadt, Sitzungssaal (Raum A 064), Erdgeschoss

Teilnehmerzahl:
maximal 12

Anmeldung:
E-Mail: Darmstadt.Hochschulteam
@arbeitsagentur.de

Bewerbungsmappencheck und Telefongespräche während der Bewerbungsphase aus Sicht des Personalers

In dem Workshop erfahren Sie, **wie Personalentscheider Bewerbungsunterlagen sichten**, mit welchen Fragen sie den Auswahlprozess strukturieren und welches Erkenntnisinteresse sie dabei haben.
In dem Bewerbungsmappencheck haben Sie die Möglichkeit, Ihre Bewerbungsunterlagen unter diesem Aspekt prüfen zu lassen.

Der Referent hat als Personalmanager zahllose Bewerbungsunterlagen gesichtet und Einstellungsgespräche geführt. Sie profitieren von seinen Erfahrungen und seinem **Feedback zu Anschreiben und Lebenslauf** und können diese Erkenntnisse in die Optimierung Ihrer schriftlichen Bewerbung einfließen lassen.
Im zweiten Teil der Veranstaltung geht es um die Bedeutung und Wirkung von **Telefonkontakten und Telefoninterviews** aus Sicht des Personalers. Das Telefoninterview ist ein effizientes Mittel der Personalvorauswahl und häufig dem eigentlichen Bewerbungsgespräch vorgeschaltet. Der Workshop bereitet Sie auf das Telefoninterview im Rahmen des Bewerbungsprozesses vor.

Vor dem Workshop ist bis zum **16.07.2019** eine (bitte nur eine!) Bewerbung (Anschreiben, Lebenslauf und Studienergebnis) und –wenn möglich- die dazugehörige Stellenausschreibung per E-Mail einzureichen. Ihr Anschreiben und der Lebenslauf werden vom Referenten schriftlich kommentiert und Ihnen während des Seminars ausgehändigt.

Termin:
Dienstag, 23.07.2019,
13:00 - 17:00 Uhr
Referent: Dipl.-Ing. Rainer Schmidt, Personalmarketing
Moderatorin: Kerstin Koch, Hochschulteam
Veranstaltungsort: Agentur für Arbeit Darmstadt, Groß-Gerauer-Weg 7, BIZ-Vortragsraum, Erdgeschoss

Anmeldung:
E-Mail: Darmstadt.Hochschulteam @arbeitsagentur.de

Vorschau: Karrieremesse meet@h_da

Die 19. Karrieremesse meet@h_da findet am 19. November und 20. November 2019 von 10- 16 Uhr im Messezelt auf dem Campus Schöfferstraße der Hochschule Darmstadt statt.

Wer sich schon einmal um eine Stelle beworben hat, kennt die Langwierigkeit und vor allem den Aufwand, sich auf dem klassischen Weg bei Unternehmen zu bewerben.
Wesentliche Vorteile haben Besucher einer Jobmesse:
Mit nur einer Anreise können gleich zahlreiche personalsuchende Unternehmen kontaktiert werden. Bei der **meet @h_da** kommen die Firmen sogar direkt zu Ihnen in die Hochschule Darmstadt. So können Sie in entspannter Atmosphäre mit Personal- und Fachverantwortlichen ins Gespräch kommen und beurteilen, ob neben der Beantwortung aller fachlichen Fragen auch die Chemie stimmt. Denn eines lässt sich mit Sicherheit sagen: Wenn Sie sich mit der vorgestellten Unternehmenskultur und -philosophie nicht identifizieren können, ist ein längerfristiges berufliches Engagement wenig sinnvoll.
Im Vorfeld der Messe bietet das Career Center der Hochschule Darmstadt eine Vielzahl an Trainings rund um das Thema Karriere an.

Alle Infos zur meet@h_da und zu den vorbereitenden Trainings finden Sie unter: www.h-da.de/career

Termin: **Dienstag, 19.11.2019**
Mittwoch, 20.11.2019
jeweils von
10:00 - 16:00 Uhr

Veranstaltungsort:
Messezelt auf dem Campus Schöfferstraße der Hochschule Darmstadt

Zielgruppe:
Studierende und Absolventen aller Fachrichtungen

Kosten:
Keine

Technische Universität und Hochschulen in Darmstadt

Hochschule Darmstadt
UNIVERSITY OF APPLIED SCIENCES
Student Service Center
Schöfferstr. 3,
64295 Darmstadt Gebäude C 10 (Hochhaus), Raum 38
Tel: 06151 16-33334
E-Mail: info@h-da.de
www.h-da.de
Die Öffnungszeiten des Help Desk und die Zeiten der Telefonsprechstunden sowie die der persönlichen Studienberatung entnehmen Sie bitte der Homepage der Hochschule Darmstadt.

Career Center der h_da
Tel: 06151 16-38034,
Fax: 06151 16-38035
Schöfferstr. 12, 64295 Darmstadt, Gebäude D 20
E-Mail: career.center@h-da.de
www.h-da.de/career

TECHNISCHE UNIVERSITÄT DARMSTADT
Zentrale Studienberatung und -orientierung (ZSB)
Karolinenplatz 5
64289 Darmstadt Gebäude S1/01, Zimmer 103
Tel.: 06151 16-27014 (Sekretariat)
www.zsb.tu-darmstadt.de
Beratungszeiten:
Di 10:00 - 12:00 Uhr
Mi 14:00 - 16:00 Uhr
Do 16:00 - 18:00 Uhr

EVANGELISCHE HOCHSCHULE DARMSTADT
Zweifalltorweg 12
64293 Darmstadt
Tel.: 06151 8798-0
www.eh-darmstadt.de

Studierendenwerk Darmstadt

Internet:www.stwda.de

Das Studierendenwerk Darmstadt

- ist Betreuungs- und Beratungsunternehmen, Amt für Ausbildungsförderung, Gastronomie-Großbetrieb und Wohnungsgesellschaft in einem
- setzt sich für die internationalen Studierenden in Darmstadt ein
- macht sich stark für die Verbesserung der Studien-Rahmenbedingungen und leistet einen wichtigen Beitrag zur Verwirklichung von Chancengleichheit.

Essen und Trinken: deine Mensa
Unsere Mensen und Bistros bieten - an fünf Standorten in Darmstadt und Dieburg - vom frühen Morgen an ein reichhaltiges Angebot.

Studienfinanzierung: sozial gefördert studieren
BAföG, Abschluss-, Kurz- und Landesdarlehen sowie Studien-Kredite die Mitarbeiterinnen und Mitarbeiter der Abteilung Studienfinanzierung beraten Sie gerne!

Wohnen: zuhause im Studierendenwerk
Sie haben eine Zulassung für ein Studium an der Technischen Universität Darmstadt oder an der Hochschule Darmstadt erhalten und suchen jetzt eine Bleibe? Unser Wohnservice-Team ist bei der Suche nach einem geeigneten Wohnheimplatz sehr gerne behilflich!

Beratung und Soziales: Rat und Tat
Sozialberatung, Psychotherapeutische Beratungsstelle, Studieren mit Kind, Studieren mit Behinderung, Unterstützung bei der Jobsuche, Unfallversicherung, Rechtsberatung... Zu vielen Seiten des Lebens bieten wir Studierenden Rat und Unterstützung. Unsere vertrauliche Beratung ist für Studierende der TU Darmstadt und der h_da kostenfrei.

Interkulturelles: Kommunikation, Kultur, Freizeit
Die Stadt und Umgebung kennen lernen, Kontakte knüpfen, an interkulturellen Workshops teilnehmen, selbst als Tutor aktiv sein, Freizeit- und Kulturveranstaltungen, Kulturförderung für studentische Projekte – es gibt viele Möglichkeiten dabei zu sein und mit zu machen.

konaktiva

Die konaktiva ist mit über 260 Unternehmen nicht nur eine der größten, sondern auch eine der ältesten, studentisch organisierten Unternehmenskontaktmessen in Deutschland. Bereits zum 31ten Mal verfolgt das studentische Organisationsteam aus rund 40 ehrenamtlichen Mitgliedern das Ziel, eine erfolgreiche Messe in höchster Qualität und Professionalität zu organisieren.

Die **Unternehmenskontaktmesse** konaktiva findet vom **07. bis 09. Mai 2019** im modernen Wissenschafts- und Kongresszentrum (darmstadtium) in Darmstadt statt. Die Messe ist für Besucher täglich von 09:30 bis 16:30 Uhr geöffnet. Jährlich lockt die Messe über 11.000 Besucher an. Die Messe steht unter dem Motto "Studenten treffen Unternehmen". Ziel ist es, Studenten und Absolventen aller Fachrichtungen eine Möglichkeit zu bieten, erste Kontakte mit Unternehmen der unterschiedlichen Branchen zu knüpfen. Hierbei steht sowohl ein gegenseitiges Kennenlernen als auch die konkrete Suche nach Praktika, Abschlussarbeiten, Trainee-Programmen oder dem ersten Job im Mittelpunkt.
Neben der Präsenz im Messebereich bieten verschiedene Unternehmen **Einzelgespräche**, **Vorträge** und **kontests** an. Bei den kontests heißt es "Studenten testen Unternehmen". Täglich stellen sich mehrere Unternehmen einer Branche kritischen Fragen der Studierenden.

Um sich optimal auf den Messebesuch vorzubereiten, bietet sich der Besuch des **konaktiva summer warm up** vom **23.04.2019 - 26.04.2019** an.
Diese Veranstaltungsreihe umfasst Vorträge und Workshops rund um das Thema Bewerbung. Das warm up ist - wie alle Veranstaltungen der konaktiva- **kostenlos**, jedoch ist eine vorherige Anmeldung für die Workshops notwendig.

Alle Informationen zum warm up, zu Einzelgesprächen und zur 31. konaktiva 2019 findet man unter
www.konaktiva.de

IQB.de - Karrierechancen auf 359.678 km²

PERSONALMESSEN
IQB ist einer der führenden Anbieter von Recruiting-Events und OnlineServices für junge Akademiker. Wir veranstalten jährlich Personalmessen in Deutschland.

IHR ONLINE-PROFIL
Mit nur einem detaillierten Bewerbungsprofil können Sie alle unsere Services optimal für Ihre Karriere nutzen und sind darüber hinaus bei potentiellen Arbeitgebern präsent.

JOBPORTALE
Recherchieren Sie selbst in Jobportalen gezielt nach exklusiven Jobangeboten aus Ihrer Region und dem ganzen Bundesgebiet oder präsentieren Sie sich den Unternehmen selbst mit Ihrem aussagekräftigen Bewerbungsprofil.

Die IQB-Events im Rhein-Main-Gebiet

- JURAconFrankfurt, Frankfurt am Main, **08.05.2019**
- meet@frankfurt-university, Frankfurt am Main, **21. und 22.05.2019**
- meet@uni-frankfurt, Frankfurt am Main, **04.06.2019**
- meet@hochschule-rheinmain, Wiesbaden, **06.und 07.11.2019**
- meet@h_da, Darmstadt, **19. und 20.11.2019**

Berufsinformationszentrum

Wer sich in der Agentur für Arbeit über seine Studien- und Berufswahl selbst informieren möchte, findet im **BiZ** vielfältige Medienangebote.

So erreichen Sie das BiZ
Besucheradresse:
Agentur für Arbeit Darmstadt
Groß-Gerauer-Weg 7
64295 Darmstadt
Postanschrift:
Agentur für Arbeit Darmstadt
Berufsinformationszentrum (BiZ)
64272 Darmstadt
Tel.: 06151 304-376
Fax: 06151 304-689
E-Mail:Darmstadt.BIZ
@arbeitsagentur.de
www.arbeitsagentur.de/Darmstadt

Öffnungszeiten:
Mo, Di 07:30 - 16:00 Uhr
Mi 07:30 - 14:00 Uhr
Do 07:30 - 12:30 Uhr 13:30 - 18:00 Uhr
Fr 07:30 - 13:00 Uhr
Anmeldung nicht erforderlich.

Was bietet das BiZ?

Im BiZ steht ein kostenloses Internetcenter zur Nutzung des umfangreichen online Angebotes der Bundesagentur für Arbeit zur Verfügung. Darüber hinaus informieren Infomappen, Bücher und Zeitschriften zu berufs-, studien- und wirtschaftskundlichen Themen. Die Europa-Ecke hält Informationen zu Ausbildungs- und Berufsmöglichkeiten in allen europäischen Ländern bereit.

Alle Besucherinnen und Besucher können sich selbst informieren über:

- Studienmöglichkeiten an Fachhochschulen und Universitäten
- Betriebliche und schulische Ausbildung
- Freie Arbeits- und Ausbildungsstellen
- Inhalte von Berufen, ihre Anforderungen und Aussichten
- Möglichkeiten der beruflichen Bildung, Weiterbildung und Umschulung
- Entwicklung auf dem Arbeitsmarkt

www.jobboerse.arbeitsagentur.de - Deutschlands größtes Stellenportal

Infos über freie Stellen, übrigens auch für duale Studiengänge und Praktika, im Wunschberuf bietet die *JOBBÖRSE* der Bundesagentur für Arbeit. Sie ist, mit gut 1.700.000 Stellen und fast 2.260.000 Bewerberprofilen, Deutschlands größtes Online-Stellenportal.

Nach nur wenigen Klicks bietet die *JOBBÖRSE*, immer aktuell, einen schnellen und direkten Überblick über den vielschichtigen Arbeits- und Ausbildungsmarkt. Sie können das umfangreiche und mehrsprachige Angebot der *JOBBÖRSE* kostenlos nutzen, egal, ob Sie von der Agentur für Arbeit betreut werden oder nicht.

Die wichtigsten Funktionen und Vorteile der *JOBBÖRSE* im Überblick:

- Mit der Klicksuche können Sie sich freie Stellen über ganze Bundesländer, Landkreise/Städte oder über ganze Berufsfelder anschauen.
- Sie können gemeinsam mit Ihrer/Ihrem Berater/in des Hochschulteams auf Ihr von der Agentur für Arbeit angelegte Stellengesuch zugreifen, um damit selbst nach Stellen zu suchen.
- Individuelle Stellengesuche können (zusätzlich) selbst angelegt werden. Wer nicht nur selbst eine Stelle suchen, sondern sich auch von einem Arbeitgeber finden lassen möchte, kann sein Stellengesuch in der *JOBBÖRSE* veröffentlichen. Arbeitgeber können dann direkt Kontakt mit Ihnen aufnehmen.
- Bewerbungen können auch direkt über die *JOBBÖRSE* erstellt, verschickt und verwaltet werden.
- Auf Wunsch informiert ein Suchassistent regelmäßig über neue passende Stellenangebote.
- Über die Postfachfunktion können Sie direkt mit Arbeitgebern und Ihrer Betreuerin oder Ihrem Betreuer in der Agentur für Arbeit kommunizieren.

www.jobboerse.arbeitsagentur.de

Zweifeln am Studium: Entspricht mein Wahlstudium meinen Fähigkeiten und Interessen?

Wenn Sie Zweifel am Studium haben und Ihre Entscheidung überdenken möchten, kann Ihnen der **Studienfeldbezogene Beratungstests** weiterhelfen Alternativen zu finden und mehr Sicherheit in der Studienwahl zu erreichen.

Der **Berufspsychologische Service** der Agentur für Arbeit Darmstadt bietet **Studienfeldbezogene Beratungstests (SFBT)** für folgende Bereiche an:

- Naturwissenschaften
- Ingenieurwissenschaften
- Wirtschaftswissenschaften
- Informatik/Mathematik
- Philologische Studiengänge
- Rechtswissenschaften

Die Beratungstests sind speziell für Studieninteressierte entwickelt worden und sind auf die Anforderungen der jeweiligen Studiengänge ausgerichtet. Die Aufgaben beinhalten fachtypische Problemstellungen aus dem jeweiligen Fachgebiet.

Anschließend besprechen Sie die Ergebnisse mit einer Psychologin oder einen Psychologen.

Der Test dauert zwei bis drei Stunden und wird in der Agentur für Arbeit Darmstadt im Berufspsychologischen Service durchgeführt.

Die **Anmeldung** erfolgt über die Berater des Hochschulteams.
E-Mail:
Darmstadt.Hochschulteam
@arbeitsagentur.de.

Online-Trainings

Machen Sie sich fit für Ihre Karriere!

Sie wollen Ihr berufliches Wissen auf den neuesten Stand bringen? Mit den kostenlosen Online-Trainings der Bundesagentur für Arbeit (BA) können Sie sich bequem von zu Hause aus beruflich weiterentwickeln.

Die Bundesagentur für Arbeit (BA) hat für Sie eine Auswahl von Lernangeboten aus dem Internet zusammengestellt. Die Angebote sind nach Themenfeldern sortiert und enthalten z. B. Informationen zu:

Betriebswirtschaftliche Grundlagen: Erfahren Sie mehr zu den Themen Bilanzierung, Kostenrechnung, Unternehmensziele und Wirtschaftsrecht.
Bewerbungstraining: Praktische Tipps für weniger Absagen und mehr effektive Bewerbungsgespräche.
Business-Etikette (Umgangsformen): Sichere Umgangsformen in geschäftlichen Situationen.
E-Mails professionell bearbeiten: E-Mails empfangen, versenden und die tägliche E-Mail-Flut bewältigen.
Interkulturelle Kompetenz: Durch Länderwissen und wichtige kulturelle Informationen gut vorbereitet für den beruflichen Aufenthalt im Ausland.
Kommunikation: Von Gesprächstechnik über Kommunikation am Telefon bis zum erfolgreichen Präsentieren – vertiefen Sie Ihre kommunikativen Fähigkeiten.
Sprachen: Lernen und erweitern Sie Ihre Kenntnisse in der Sprache Englisch. Starten Sie mit einem Einstufungstest und trainieren Sie auf dem passenden Sprachniveau weiter.
Zeitmanagement: Zu einem besseren Umgang mit Ihrer Zeit gehört, sich auf die wirklich wichtigen Dinge zu konzentrieren, Ihre Zeit richtig zu organisieren und sich guter Techniken und Hilfen zu bedienen.

Sie finden die kostenlosen Online-Trainings der BA im Internet unter https://www.arbeitsagentur.de/karriere-und-weiterbildung/online-trainings

Mit dem Anschreiben überzeugen

Viele Bewerber/innen* verwenden in ihrem Anschreiben eine Auflistung in der **„Ich-Ich-Ich-Form“**:

• Ich bewerbe mich …
• Ich habe studiert / wahlweise meine Thesis …
• Ich hoffe / würde mich freuen …

Dabei wird weder die Frage beantwortet WAS der Bewerber eigentlich im Unternehmen arbeiten möchte, noch was er denn wirklich kann oder warum das Unternehmen sich gerade für diesen Bewerber entscheiden sollte.

Gerade bei Initiativbewerbungen und auch unspezifischen Fachrichtungen oder Studienabschlüssen wird dem Unternehmen gerne die Aufgabe übertragen zu überlegen was der Absolvent denn Gewinnbringendes im Unternehmen tun könnte.
Auf diese Aufgabe wird sich ein Personalverantwortlicher mangels Zeit und genauer Kenntnis des Bewerbers selten einlassen, die Bewerbung ist zum Scheitern verurteilt.

Viel ansprechender (und leider deutlich seltener) ist dagegen eine

„Sie-Ich-Wir-Form“:

• Sie sind ein interessantes Unternehmen mit diesem (für mich) spannenden Bereich.

Hierbei geht es nicht darum, sich beim Unternehmen einzuschmeicheln, sondern sich durch einen (kurzen) fachlichen Bezug von der Massenware abzusetzen mit einer individuellen Bewerbung, mit der man sich „besondere“ Mühe gegeben hat.

• Ich passe sehr gut, weil ich das passende gemacht / studiert habe.

Wer bin ich, woher komme ich, was habe ich studiert, was biete ich und vor allem welche Stärken habe ich in Bezug auf den von mir präferierten Arbeitsbereich.

• Wir werden das perfekte Team, weil …

"Sie" davon überzeugen, dass bei einer gemeinsamen Zusammenarbeit der Arbeitgeber davon profitiert und eine gemeinsame Entwicklung möglich ist.

Wenn Sie Ihr Anschreiben so aufbauen, setzen Sie sich positiv von der Masse der üblichen Bewerbungen ab.

Gehälter

Innerhalb der Akademikerberufe gibt durchaus Gehaltsunterschiede zwischen den einzelnen Berufsgruppen. Bei den sozialversichungspflichtig Beschäftigten gibt es die höchsten Gehälter in technischen, ärztlichen und wirtschaftswissenschaftlichen Berufen. Dagegen entfallen die Monategehälter in der sozialen Arbeit, der Psychologie oder in der Bildung tendenziell geringer aus (Datenquelle: Statistik der Bundesagentur für Arbeit).

Zudem wird das Gehalt durch Faktoren wie den Beschäftigungsort, die Beschäftigungsbranche, die Betriebsgröße, die Tarifbindung, das Anforderungsniveau, die Berufserfahrung und das Geschlecht beeinflusst.
Die Differenz zwischen Frauen und Männern kommt unter anderem durch unterschiedliche Präferenzen bei der Berufswahl zustande. Auch die Beschäftigungsbranche, die Berufserfahrungen oder -unterbrechungen und die Häufigkeit von Führungspositionen spielen eine Rolle.

Links für die Gehaltsrecherche:

- http://entgeltatlas.arbeitsagentur.de/entgeltatlas
- http://berufenet.arbeitsagentur.de/berufenet (Suche nach dem angestrebten Beruf - Tätigkeit im Beruf - Verdienstmöglichkeiten)
- www.lohnspiegel.de
- www.tarifspegel.de
- www.staufenbiel.de
- www.gehalt.de
- www.sueddeutsche.de (Karriere - Gehaltsreport Deutschland)
- www.absolventa.de (Start - Karriere - Tipps -Gehalt&Einstiegsgehalt)

Empfehlung:
Workshop "Gehaltverhandlung und eigener Marktwert" am 08.07.2019
(s. Seite 24)

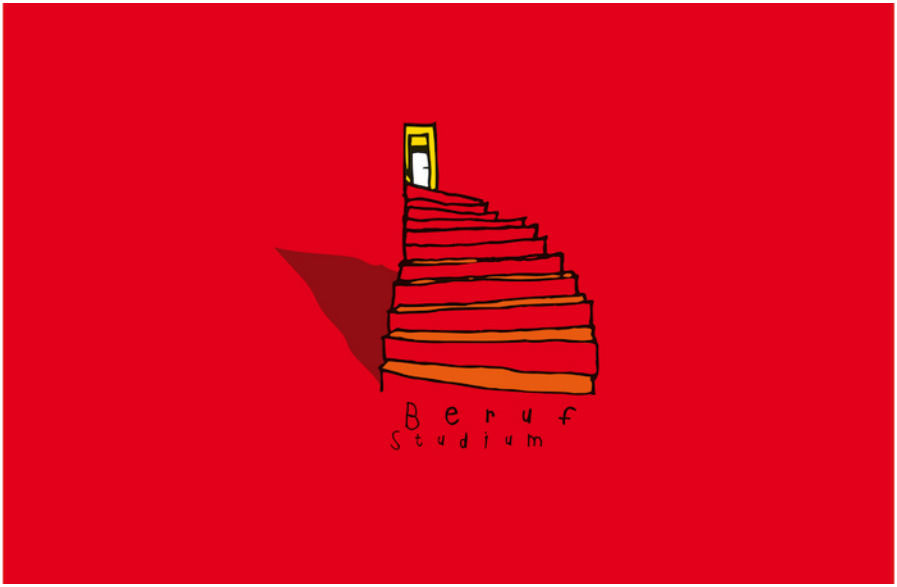

Wir wünschen Ihnen viel Erfolg!

Kerstin Koch
Bernhard Kliehm

Herausgeberin
Agentur für Arbeit Darmstadt
Hochschulteam
März 2019